La Voix des Collines

Bulletin municipal d'information

Printemps 2016 / Volume 21, no 1

«Revoilà le printemps»

Service des loisirs
PROGRAMMATION PRINTEMPS 2016
À l'intérieur - Détachable

FÊTE DE LA FAMILLE
PAGE 3

Municipalité de Saint-Damien
6850, chemin Montauban
Saint-Damien (Québec), J0K 2E0
Téléphone : (450) 835-3419 / Fax : (450) 835-5538
infos@st-damien.com / www.st-damien.com

CHRONIQUES MUNICIPALES

MOT DU MAIRE

«Revoilà le printemps», comme dit la chanson. Et c'est avec joie que nous saluons le renouveau de la nature, après une dormance quelque peu mouvementée des derniers mois.

La saison qui s'amorce amène dans son sillon un lot de projets tout aussi vivifiants et prometteurs pour l'équipe municipale que pour les citoyens de Saint-Damien. Début janvier, la Municipalité faisait l'acquisition de la bâtisse de la Caisse populaire Desjardins située à l'intersection des rues Principale et Taschereau, à proximité de l'hôtel de ville. Cet emplacement deviendra, au fil des mois, un lieu de services aux organismes et/ou à la population damiennoise par la mise en disponibilité de locaux, à peu de frais et avec entente de gestion, en plus de combler certains besoins de l'administration municipale. Par ailleurs, ont été acquis pour le service de prévention incendie un véhicule «unité de secours» et un camion-citerne, ce dernier pouvant également être utilisé par le service des travaux publics selon un protocole d'entente établi entre les deux services municipaux concernés.

Au niveau des loisirs, nous procéderons à la mise en place d'une patinoire «quatre-saisons» pour permettre, entre autres, les joutes de «hockey-balle» en été, en plus des activités hivernales régulières. Ce projet se réalisera dans le cadre du Pacte rural du gouvernement provincial.

Les travaux de réalisation du seuil du barrage au lac Lachance tirent à leur fin; ne reste que le reboisement en rive à effectuer, dès que la température le permettra, pour mettre le point final à ce projet d'envergure.

Un plus grand accès à internet haute vitesse est à prévoir, en 2016, pour combler les lacunes constatées sur une grande partie de notre territoire. En effet, de concert avec la Municipalité, la MRC de Matawinie est heureuse d'annoncer la signature de la convention de location de fibres optiques avec l'entreprise de Saint-Damien ELPC, afin de développer le réseau à travers tout son territoire. La vision de la MRC est d'offrir le service au maximum de résidents et d'entreprises à un prix compétitif. Il est évident que cette nouvelle enchantera nombre de nos citoyens damiennois. Vous êtes d'ailleurs invités à visiter dès maintenant le site Internet www.internetwave.net pour inscrire votre adresse domiciliaire, ce qui permettra d'évaluer les besoins du territoire de Saint-Damien.

Pour terminer ce bref tour d'horizon des activités municipales à court terme, l'amélioration et/ou l'entretien des rues municipales fait encore et toujours partie du calendrier des travaux sur le territoire. Par ailleurs, un dossier d'importance prend sa place sur la table de travail de l'équipe : nous amorcerons la révision du plan et des règlements de zonage adoptés en 1995, qui nécessitent une refonte en profondeur pour les adapter aux nouvelles réalités vécues sur le terrain. A ce propos, la population sera certainement consultée, en temps opportun. Nous vous remercions à l'avance de votre participation à ce processus.

Bon printemps 2016 à tous !

André Dutremble
Maire

Municipalité de Saint-Damien
Téléphone : (450) 835-3419
Télécopieur : (450) 835-5538
infos@st-damien.com
www.st-damien.com

Prochaines séances ordinaires
du conseil municipal :
12 avril, 10 mai, 14 juin
Salle municipale, 6850 chemin Montauban,
à compter de 20h00

Rédaction
Municipalité de Saint-Damien
***Tirage :** 1500 copies*
Distribué gratuitement

INVITATION
À TOUTE LA POPULATION
ET AMIS DE SAINT-DAMIEN

FÊTE DE LA FAMILLE
PARC EUGÉNIE-TELLIER
SAMEDI, 14 MAI
9H30

Le ***samedi, 14 mai 2016***, vous êtes conviés à participer à une journée remplie d'activités pour toute la famille, au parc Eugénie-Tellier, adjacent à l'hôtel de ville et la bibliothèque.

Venez vous amuser lors de la Fête de la Famille (annulée en cas de mauvaise température), dans le cadre de la ***Semaine québécoise de la famille***, où les jeux gonflables, les aires de pique-nique et les amuseurs publics sauront égayer la journée. Nous invitons les familles à apporter leur goûter et venir pique-niquer dans le parc, de **9h30 à 16h**.

Mai étant le ***mois de l'arbre et des forêts***, nous profiterons de l'occasion pour effectuer la populaire distribution d'arbres (gratuit pour les résidents de Saint-Damien), à compter de 9h30 et jusqu'a épuisement. Aux Jardin de la bergère et les Jardins de l'écoumène seront présents pour la vente de divers végétaux.

Nous avons, bien sûr, invité le soleil et l'air doux pour accueillir les familles, les amis, les papillons et les fleurs printanières.
Ne ratez donc pas cette belle occasion d'accueillir le printemps.

C'est avec beaucoup de plaisir que nous vous y retrouverons.

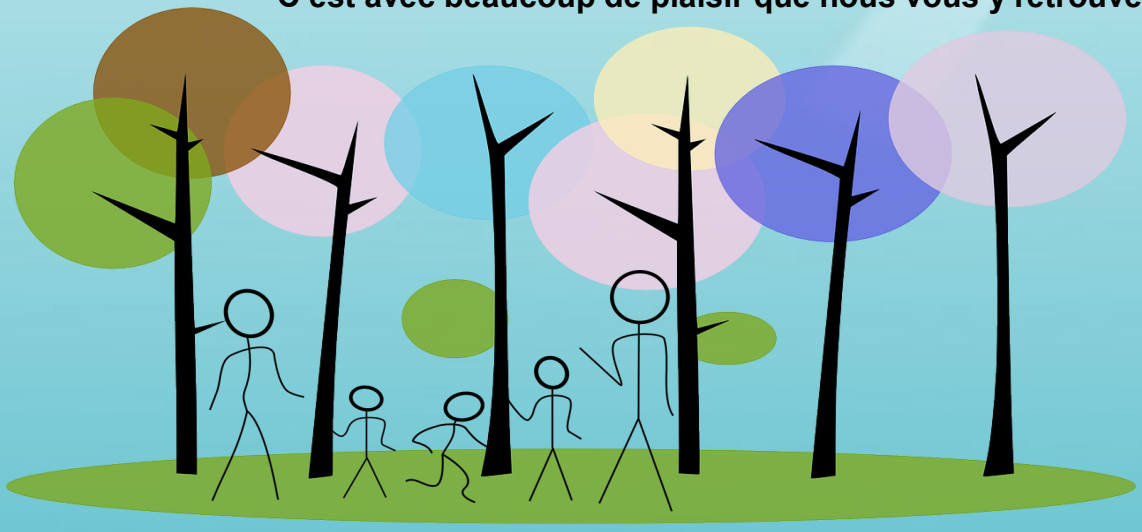

SERVICE DE SÉCURITÉ INCENDIE

AU PRINTEMPS LA VIGILANCE NE DOIT PAS S'ENVOLER EN FUMÉE ...

Nous ne pouvons prédire ce que le printemps nous réserve dans le registre des incendies de forêt. Cependant, nous savons qu'avec un peu de beau temps, la situation peut rapidement devenir critique. Voici quelques certitudes qui devraient inciter à la vigilance :

Les risques se situent en surface.

Même si la neige a bien humidifié les profondeurs du sol, les feuilles mortes, l'herbe sèche et les broussailles peuvent allègrement propager le feu. De surcroît, ces matières s'assèchent très rapidement, puisqu'elles retiennent peu l'humidité.

Les incendies qui menacent la forêt ne prennent pas nécessairement naissance en forêt, mais en bordure de celle-ci.

En effet, bon nombre de sinistres surviennent à la jonction des zones résidentielles et forestières et constituent non seulement une menace pour les boisés, mais aussi pour les résidences.

Les conditions printanières, qui rendent la forêt particulièrement vulnérable, perdurent jusqu'à ce que la nouvelle végétation soit abondante et retienne l'humidité.

Les risques sont essentiellement liés à l'activité humaine, puisque la foudre est peu fréquente. Les divers brûlages des résidents provoquent généralement près de la moitié des incendies combattus avant la fin mai.

La Société de protection des forêts contre le feu (SOPFEU) et la municipalité de Saint-Damien vous invitent à faire preuve de vigilance lors de vos activités printanières.

AVANT D'ALLUMER,
CONTACTEZ VOTRE MUNICIPALITÉ

LE BRÛLAGE D'HERBE, UNE HABITUDE À PERDRE

Le brûlage de l'herbe morte et des rebuts au printemps constitue une pratique de moins en moins répandue. Malheureusement, à chaque année, au Québec, elle est à l'origine de près de 75 incendies de forêt qui couvrent une superficie comparable à 430 terrains de football.

INUTILE
Contrairement à la croyance populaire, le brûlage de l'herbe ne favorise aucunement la repousse. Une partie des éléments nutritifs qu'elle contient s'envolent en fumée. Conséquences? Le sol s'appauvrit et notre environnement est pollué.

DANGEREUX
Ceux qui amorcent un feu d'herbe prennent de grands risques. En effet, dans un tel combustible, les flammes peuvent se propager allègrement. Une bourrasque de vent et le brûlage peut rapidement devenir hors contrôle et détruire un coin de forêt irremplaçable, embraser votre propriété, brûler une plantation.

COÛTEUX
En plus des pertes matérielles qu'ils occasionnent, les feux d'herbe engendrent des coûts d'extinction pour le Service d'incendie de la municipalité ou pour la SOPFEU.
Vous pourriez même être contraint de payer les coûts d'extinction ainsi que les dommages causés à des tiers.

Source : SOPFEU

LE BRÛLAGE D'HERBE EST INTERDIT SUR LE TERRITOIRE DE SAINT-DAMIEN.

LE SERVICE D'INCENDIE SE DOTE D'UNEE NOUVELLE UNITE D'URGENCE

crédit photo : Mireille Bibeau

La nouvelle unité d'urgence est arrivée!

Le service Incendie a pris possession de son deuxième camion, une unité d'urgence fabriquée par l'entreprise locale Aluquip, suite à un appel d'offres public, en septembre 2015.

Ce nouveau véhicule comprend un camion Isuzu NPR-HD à essence 2014 neuf et une boîte fabriquée comprenant suffisamment d'espace pour transporter les effectifs, les équipements et les pompes. Plusieurs de ces équipements ont été récupérés de l'ancienne unité d'urgence, datant de 1990 et ayant atteint la limite de sa vie utile. Même si la boite est plus petite, sa conception lui permet de loger le même volume de charge que l'ancienne. La réduction des dimensions de ce véhicule était nécessaire pour pouvoir le loger dans la caserne, avec l'auto-pompe et le camion-citerne, sans devoir procéder à des travaux d'agrandissement.

Ne soyons donc pas étonnés de voir l'air ravi de nos pompiers ces jours-ci. Leur Service a, depuis 2015, vu rajeunir les équipements, véhicules et une partie de la caserne.

Travaux publics

LES TRAVAUX ROUTIERS 2016

L'été 2016 s'annonce une fois de plus occupé avec les travaux routiers qui seront réalisés.
Ainsi, selon la programmation des travaux Immo-voirie qui a été retenue, des travaux majeurs de réfection seront réalisés sur les chemins suivants :

- Place Ratelle : drainage et rechargement
- Chemin Gisèle : drainage et rechargement
- Chemin des Plaines : drainage et rechargement (fin)
- 1ère, 2e, 3e, 4e Rue du Lac Mondor et chemin Isabelle : suite des travaux de drainage et de rechargement

Outre ces travaux de réfection retenus, les travaux sur le chemin des Cascades seront parachevés. L'équipe des travaux publics sera donc présente sur l'ensemble du territoire, que ce soit au niveau de ces travaux de réfection majeurs ou de l'entretien régulier qui est effectué tout au long de l'année.

(450) 898-3419

Nous tenons à rappeler à la population qu'il existe un numéro de téléphone d'urgence à la municipalité qui peut être utilisé pour rejoindre un employé **EN CAS D'URGENCE SEULEMENT** (*entrave ou bris majeur sur un chemin, bris d'aqueduc ou d'égout, acte de vandalisme sur les bâtiments municipaux ou dans les parc*).
Ne constituent pas des urgences un chemin enneigé ou glissant, des ordures non ramassées, des plaintes de nature courante, etc.
Donc, un numéro à utiliser avec jugement. Les abus pourraient entraîner le retrait ou l'abandon de ce service.

URBANISME

LES PERMIS DE CONSTRUCTION ET DE RÉNOVATIONS

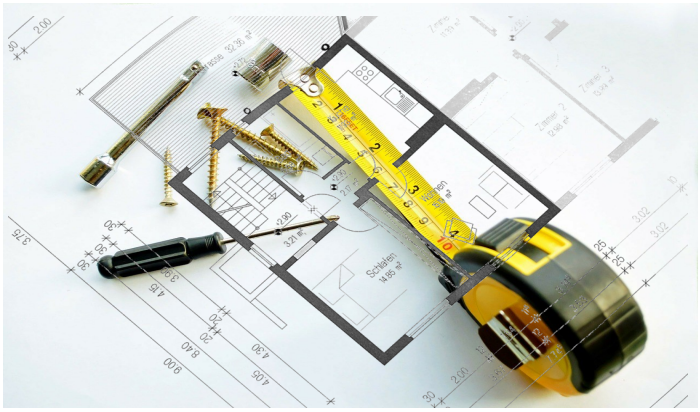

Nous rappelons à l'ensemble de la population qu'un permis de construction ou de rénovation est requis lorsque vous souhaitez entreprendre des travaux sur vos bâtiments.

Afin d'accélérer l'étude de vos demandes, certains documents seront exigés :

Pour une construction résidentielle, vous devrez fournir :

- un plan de construction
- un plan de subdivision
- un certificat d'implantation
- une caractérisation de site (installation septique et ouvrage de prélèvement d'eau)

Pour un projet d'agrandissement, vous devrez fournir minimalement :

- un plan de construction
- un certificat de localisation montrant le bâtiment visé, ou à défaut, un certificat d'implantation

Pour la construction d'un garage, vous devrez fournir :

- un plan de construction
- un certificat d'implantation

Pour un projet de rénovation, les documents exigés répondront de la nature de votre projet.
Des questions? Des informations vous seraient utiles?

N'hésitez pas à communiquer avec votre service d'urbanisme. Le personnel en place se fera un plaisir de vous aider pour le traitement de votre demande.

LES ABRIS D'AUTOS TEMPORAIRES

Les abris d'autos temporaires sont permis sur le territoire de la Municipalité de Saint-Damien entre le 15 octobre d'une année et le 15 mai de l'année suivante.
On annonce un printemps 2016 hâtif. Alors pourquoi ne pas démonter rapidement nos abris d'autos et laisser toute la place à nos aménagements paysagers printaniers et estivaux qui nous feront oublier l'hiver!

ENVIRONNEMENT

DÉPÔT DES RÉSIDUS DOMESTIQUES DANGEREUX (RDD)

Ouverture du **dépôt des RDD (résidus domestiques dangereux)** le 2ème vendredi du mois de 13h00 à 16h00 au dépôt du garage municipal situé au ***6691, Montauban***.

LES PRODUITS DOIVENT OBLIGATOIREMENT ÊTRE IDENTIFIÉS SUR LES CONTENANTS.

La gestion des matières résiduelles

La gestion des matières résiduelles est un enjeu capital en ce qui concerne l'environnement et le concept de développement durable de notre société. Pour améliorer son bilan environnemental, le gouvernement du Québec vise à créer une société sans gaspillage qui cherche prioritairement à valoriser, à recycler ou à réutiliser les matières résiduelles pour que seuls les déchets ultimes soient éliminés dans les sites d'enfouissement. Le déploiement du plan d'action de la politique québécoise de gestion des matières résiduelles a donc comme objectif premier une réduction des déchets générés par habitant. Pour y arriver, les municipalités doivent bannir les matières putrescibles de la collecte des matières ultimes pour la valorisation par le compostage d'ici 2020.

La Municipalité de Saint-Damien aura aussi son effort à faire pour améliorer son efficacité de gestion des matières résiduelles dans les années à venir. Nous vous demandons donc, en attendant le déploiement de notre stratégie pour détourner les matières putrescibles du bac à déchets, de porter une attention particulière à la gestion de vos rebuts.

Les matières ultimes (ordures)
sont celles qu'il est impossible de valoriser ou de recycler. Ne sont pas acceptés dans la collecte des matières ultimes:

- Les résidus de jardins ou les feuilles mortes et les animaux morts;
- Les pneus et les résidus domestiques dangereux (RDD);
- Les objets métalliques (ferraille) et les appareils électroniques;
- Les débris de construction et les matériaux d'origine minérale (terre, roche, etc.)

Les matières recyclables
acceptées dans la collecte sont:

- Le papier et le carton;
- Les contenants ''Tetra Pak'' et les contenants de lait;
- Le plastique numéroté 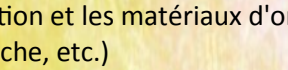
- Les contenants de verre peu importe la couleur du verre;
- Le métal (boîtes de conserve et contenants d'aluminium, etc).

Les objets encombrants désuets sont à disposer seulement lorsqu'indiqué au calendrier.

Avant de vous débarrasser de vos vieux meubles ou objets qui sont encore fonctionnels, vérifier auprès de **La Ruche St-Damien (450-835-9228)** s'ils ne peuvent bénéficier à quelqu'un d'autre.

Les objets métalliques
communément appelé la ferraille ne sont pas ramassés avec les objets encombrants. Pour disposer de ces objets (ferraille) contactez un ferrailleur ou apportez-les dans un écocentre qui les accepte.

Les feuilles mortes
doivent être disposées dans des **sacs de plastique oranges ou transparents ou encore dans des sacs de papier.** Nous vous demandons de limiter le nombre de sacs en essayant de composter les végétaux ou en passant simplement la tondeuse en laissant les feuilles sur le terrain. Une pratique écologique qui vous sauvera du temps et du travail en plus d'engraisser votre pelouse!

Les matériaux de construction, de rénovation ou de demolition
ne sont pas acceptés dans la collecte des ordures ménagères. Vous êtes responsables de leur disposition. Pour ce faire, vous pouvez louer un conteneur ou aller les porter dans un écocentre.

Les appareils électroniques
ont des composantes métalliques rares qui sont toxiques pour l'environnement. Le recyclage de ces métaux permet de réduire les besoins d'extraction des ressources et, d'autre part, de s'assurer qu'ils ne se retrouvent pas dans l'environnement par le biais des sites d'enfouissement. Vous pouvez venir porter vos appareils électroniques au dépôt existant au garage municipal, durant les heures d'ouverture.

Vieux pneus de voiture
vous pouvez venir les porter gratuitement au dépôt du garage municipal.

Garage municipal : 6691, Montauban

En 2017, nous fêterons le 150e anniversaire de Saint-Damien

Vous voulez vous impliquer dans le comité organisateur ou même à titre de bénévole lors des activités qui auront lieu ?

Le moment est venu de vous manifester. Nous sommes présentement à la recherche de gens sérieux et intéressés à se retrousser les manches pour aider à organiser les festivités . Le comité sera composé d'élus, de la direction du Service des loisirs et de citoyens.

Venez y ajouter votre couleur

Si ça vous intéresse de vous joindre à nous,-communiquez avec nous le plus tôt possible

(450) 835-1222 ou (450) 835-3419

loisirs@st-damien.com

UN GROS MERCI À TOUS LES BÉNÉVOLES !

À Vous qui avez toujours la volonté d'aider, qui allouez tant de temps et d' énergie pour les citoyens de Saint-Damien, à vous qui partagez votre savoir-faire, votre expérience avec une énorme générosité et un grand esprit d'équipe, nous offrons aujourd'hui nos plus sincères remerciements.

MERCI de participer; aux activités sportives, récréatives, culturelles, sociales, scolaires, communautaires et municipales.

MERCI de participer aux événements, comités, associations et organismes.

MERCI pour votre altruisme et votre soutien, votre engagement et votre dévouement auprès de votre communauté.

MERCI pour votre implication, votre créativité et votre participation constante.

MERCI pour votre bonne humeur, votre sourire et le grand respect dont vous faites preuve !

Votre présence nous sera toujours précieuse !

La Municipalité de Saint-Damien

SERVICE DES LOISIRS ET DE LA CULTURE

PROGRAMMATION : PRINTEMPS 2016

Période d'inscription à partir du 1 mai 2016

OUI à l'enfance

NON à la violence

CENTRE COMMUNAUTAIRE ET DES LOISIRS
6865, chemin Montauban
Téléphone : (450) 835-1222 / (450) 835-3419
Fax : (450) 835-5538
Courriel : loisirs@st-damien.com
www.st-damien.com

Réservation sur place, par téléphone ou par courriel

Nombre minimum d'inscriptions requises pour tous les cours

PROGRAMMATION des Loisirs

Inscription en ligne

www.st-damien.com

Pour tous

Marche

Clientèle : Pour tous
Par : Club de marche Saint-Damien
Lieu : Stationnement de l'égise
Horaire : Lundi, 13h00
Début : en vigueur
Durée : Printemps
Coût : Gratuit
Note : Il n'y a pas de mauvaise température que, de mauvais habits

Observation du ciel

Clientèle : Pour tous
Par : Denis Douville
Lieu : Terrain des Loisirs
Horaire : Vendredi
Début/Fin : 27 mai au 23 septembre
Coût : Gratuit
Information : (450) 835-9184 / (450) 917-8004, douvilled@gmail.com
Note : Si la temperature le permet. Bienvenue à tous avec ou sans matériel

Ventes de garage

Clientèle : Pour tous
Lieu : Territoire de Saint-Damien
Horaire : du samedi au lundi
Début : Fin de semaine 21 au 23 mai (fête des Patriotes)
Fin de semaine 3 au 5 septembre (fête du Travail)
Note : Permis sans certification d'autorisation

Tennis

Clientèle : TOUS
Par : Service des Loisirs
Lieu : Centre communautaire
Horaire : de l'aube à 21h00
Début/Fin : 15 mai au 15 octobre
Durée : saison 2016
Coût : 35 $ carte de membre
30 $ dépôt pour clé, remboursable à la fin de la période
Note : Carte de membre gratuite pour les 18 ans et moins

Club de fers

Clientèle : TOUS
Par : Service des Loisirs
Lieu : Centre communautaire
Horaire : Mercredi, 19h00
Début : 8 juin
Durée : printemps–été
Coût : Gratuit
Note : Deux terrains disponibles
Inscription obligatoire

Adultes

Baladi

Clientèle : ADULTE
Par : Layla
Lieu : Centre communautaire
Horaire : mardi, 18h30 à 20h30
Début : 19 avril
Durée : 4 semaines
Coût : 40 $
Note : Équipement en sus

Pétanque

Clientèle : ADULTE
Par : Michèle Valois-Poirier
Lieu : Parc Eugénie-Tellier
Horaire : Lundi, 19h00
Début : 6 juin
Durée : environ 12 semaines
Coût : 10 $
Note : Équipement en sus
Information : (450) 835-3634

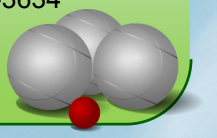

Balle donnée

Clientèle : ADULTE
Par : Service des Loisirs
Lieu : Centre communautaire
Horaire : Jeudi, 19h30 à 20h30
Début : 2 juin
Durée : environ 10 semaines
Coût : 25 $
Note : Équipement en sus
Pas de rencontre les 23 juin et 11 août
Appel de responsable d'équipe

Jeunesse

Diplôme d'aptitude aux fonctions d'animateur DAFA

Clientèle : 16 ans et +
Par : Municipalité de Mandeville
Lieu : 162, Desjardins, Mandeville
Début/Fin : 23 et 24 avril / 7 et 8 mai
L'examen aura lieu le 21 mai, 8h00
Horaire : 8h00 à 17h00
Coût : 150 $
Note : Cette formation est un prérequis pour travailler au Camp de jour

DAFA
DIPLÔME D'APTITUDE AUX FONCTIONS D'ANIMATEUR

Cours de gardiens avertis

Clientèle : 11 ans et +
Par : Croix Rouge canadienne
Lieu : Centre communautaire des Loisirs
Horaire : 9h00 à 15h30
Début : 23 avril
Durée : environ 6 heures
Coût :50 $
Note : Ce cours vise à préparer les jeunes à devenir des gardiens d'enfants consciencieux et compétents **Inscription obligatoire**

Soccer

Clientèle : 4-7 ans / 8-12 ans
Par : Mélissa Paquin (4-7ans)
Lieu : Terrain des Loisirs
Horaire : Lundi, 18h30 à 19h30
Début : 6 juin
Durée : environ 10 semaines
Coût : 60 $
Note : Vêtements fournis (short, chandail et bas)

Recherche d'entraineur en chef bénévole pour les 8-12 ans (formation incluse)

Heure du conte

Clientèle : 2 à 5 ans
Par : Mélissa Paquin
Lieu : Bibliothèque de Saint-Damien
Horaire : Mardi, 10h00 à 11h00
Coût : Gratuit
Note : 26 avril et 24 mai

Inscription obligatoire
Bienvenue aux garderies !

TREMPLIN SANTÉ
À PIEDS JOINTS DANS LES BONNES HABITUDES

CAMP DE JOUR MUNICIPAL CONFORME ACQ 2016

Camp de jour Saint-Damien
Camp de jour adapté
À chaque fourmi son métier

CAMP DE JOUR SAINT-DAMIEN

Clientèle : 5 à 12 ans
Par : Maude Baril, coordonnatrice
Lieu : Centre communautaire des Loisirs
Horaire : Lundi au vendredi, 9h00 à 16h00
Début : 27 juin au 17 août
Durée : 8 semaines
Coût : 200 $ + frais de sortie + frais de garde
Note : INSCRIPTION DU 1 MAI AU 1 JUIN 2016

Gribouille, Toundra, Aquarelle, Clémentine et Caramel vous attendent !!!

Nouveauté en 2016

Service de garde prolongé
7h30 à 9h00 / 16h00 à 17h30

Service des loisirs et de la culture

Pique-nique et détente

Dès l'arrivée du beau temps, en famille, seul ou entre amis, venez découvrir des endroits calmes et boisées

Parc Eugénie-Tellier (adjacent à la Municipalité et la bibliothèque) et *Aire de pique-nique* au terrain des Loisirs.

Sentier multifonctionnel

À pied, en promenade équestre ou canine ou en fat bike (sport de plus en plus populaire),

venez découvrir un sentier multifonctionnel non motorisé de plus de 65 kilomètres

sur les territoires de Saint-Damien, Saint-Zénon et Saint-Michel-des-Saints.

Départ sur le territoire de Saint-Damien dans le secteur de la Crique-à-David.

Vous pouvez consulter la carte et les informations complètes sur le site de la Municipalité au **www.st-damien.com,**

FÊTE NATIONALE 2016

Jeudi, 23 juin, 16h à minuit

GRATUIT

Souper, spectacle, jeux, feux

Bar et rafraîchissements ($)

Service de raccompagnement Nez Bleu

Programmation disponible dans le prochain numéro

Ville de Saint-Gabriel

La Roulotte de Paul Buissonneau

GRATUIT

7 À 77 ANS

VENDREDI, 5 AOÛT, 19H00

Pièce de théâtre présentée dans le parc Eugénie-Tellier,

ANNE … LA MAISON AU PIGNON VERT

De Lucy Maud. Montgomery

Mise en scène et adaptation de Frédérick Bélanger

Durée : 75 minutes (app.)

MODE DE PAIEMENT

Chèque à l'ordre de Municipalité de Saint-Damien,
Argent comptant ou Interac.

Soutien sports, activités et disciplines

Hors territoire, remboursement de 25% sur les frais d'inscription s'adressant aux jeunes de 18 ans et moins aux études jusqu'à concurrence de 150 $/année/enfant. Matériel exclus.

Soutien aux familles à faibles revenus

Rabais de 50% sur les frais d'inscription pour les jeunes de 18 ans et moins aux études inscris aux activités locales jusqu'à concurrence de 140$/année/famille

Rabais jeunesse de 25%

pour le 2e enfant et les suivants d'une même famille, 18 ans et moins aux études jusqu'à concurrence de 100$/année/famille.

LE SERVICE DES LOISIRS

s'engage à continuer son action pour la création d'un environnement favorisant un mode de vie actif.
SVP portez une attention particulière lors de vos déplacements sur le terrain des loisirs.

Nathalie Desrosiers
Directrice des Loisirs

ZONE WIFI GRATUIT

La couverture de la zone Wi-Fi est disponible du Pavillon 2 jusqu'au parc Eugénie-Tellier (aux tables de pique-nique et aux bancs de parc).

LIEUX SOUS SURVEILLANCE

BIBLIOTHÈQUE

La Maison du Pain d'Épices a mis de l'avant une nouvelle forme de distribution de livres et c'est avec grande fierté que La Fondation de La Guilde du Pain d'Épices a offert cette année 1000 $ de livres destinés aux enfants fréquentant la Bibliothèque Municipale de Saint-Damien

Le dévoilement a eu lieu le 13 février dernier, dans le cadre de la St-Valentin, soulignant ainsi l'amour inconditionnel de Pain d'Épices pour les enfants.

DÉCOUVRIR LA LECTURE NUMÉRIQUE !

Trois (3) liseuses disponibles pour le prêt

L'objectif est de permettre à tous de découvrir la lecture numérique et de se familiariser avec la liseuse, support privilégié pour lire des livres numériques.

Si vous ne possédez pas d'ordinateur, vous pourrez en utiliser un à la bibliothèque. Tous les appareils munis de l'application nécessaire pour l'emprunt des livres numériques.

Le prêts est **gratuit** pour les membres de la bibliothèque. Certaines conditions s'appliquent lors du prêt.

Pour plus de détails sur les modalités de prêts voir **www.st-damien.com/Bibliothèque**

HORAIRE RÉGULIER

Mardi : 13h30 à 16h00 / 18h00 à 20h00
Mercredi : 9h00 à 12h00 / 13h30 à 16h00
Jeudi : 13h30 à 16h00 / 18h00 à 20h00
Vendredi : 9h00 à 12h00
Samedi : 9h00 à 12h00

EXPO-CONFERENCE À LA BIBLIOTHÈQUE

Les plantes potagères du patrimoine par Jean-François Lévêque

Du 1er au 30 avril 2016

Exposition
Exposition d'une vingtaine de planches illustratives issues de *l'Album Vilmorin des plantes potagères*. La Maison Vilmorin était autrefois reconnue comme l'une, sinon la plus prestigieuse des graineteries de France. La Maison Vilmorin employa une quinzaine de peintres ayant reçu la formation d'artiste naturaliste au Jardin des Plantes pour constituer cette collection d'iconographies originales. Mais l'intérêt de ces planches n'est pas qu'artistique, puisqu'elles constituent un véritable outil pour ceux qui, comme Les Jardins de l'Écoumène, se consacrent à la réhabilitation et à la préservation des variétés potagères anciennes.

Vitrine
Montage d'une vitrine de type muséale, incluant la présentation de quelques types de semences du patrimoine, cultivées et disponibles aux Jardins de l'Écoumène (dans des caissettes de présentation) et de livres d'agrobotanique anciens, publiés par la Maison Vilmorin-Andrieux (1894-1904).

CONFÉRENCE , LE JEUDI, 28 AVRIL DE 19H30 À 21H
L'exposition sera clôturée par une conférence de Jean-François Lévesque, des Jardins de l'Écoumène. Jean-François est diplômé en aménagement du paysage, en horticulture maraîchère écologique et en Foresterie et conservation de la Faune.

La conférence, portera sur les espèces potagères patrimoniales et s'adresse au grand public. On y apprendra notamment comment les légumes sont devenus des légumes, ce qui caractérise un véritable légume du patrimoine et ce qu'est la biodiversité. La conférence sera suivie d'une période de questions.

Inscription : bibliotheque@st-damien.com
(450) 835-3419
2045, rue Taschereau

CDSD
Corporation de développement de Saint-Damien inc.

Pour une entreprise ou une organisation, le logo est l'outil premier de sa communication extérieure.
Il confère une image de marque et permet aussi d'être reconnaissable.
Comme il affiche l'identité de l'entreprise, sa conception doit être prise au sérieux.

Notre logo répond à de telles attentes :

- les maillons de chaine représentent l'union et la force
- la flèche pointe vers l'avant indique un avancement positif
- l'utilisation du pointeur rappelle que l'on souhaite mettre Saint-Damien sur la carte !

Nous sommes très fiers de notre logo et des commentaires positifs reçus depuis sa diffusion, d'autant plus que la graphiste retenue pour les travaux de conception est madame **Dariane Grégoire-Poirier**, jeune résidente permanente de Saint-Damien !

Pour plus de précisions sur sa conception et sur nos activités, je vous invite à consulter notre site web : **www.corposaintdamien.com.**

Au plaisir de vous rencontrer.
Sylvain Galarneau, directeur général
(450) 386-9119
info@corposaintdamien.com

À SURVEILLEZ …
L'INFIRMIÈRE VOUS ACCUEILLERA DANS UN NOUVEAU LOCAL.

Le bureau de l'infirmière sera aménagé sous peu au ***2080, Taschereau (ancienne caisse)***.

Les informations vous seront transmises lors de votre prochain rendez-vous.

SÛRETÉ DU QUÉBEC

SENSIBILISONS NOS ENFANTS À LA PRÉVENTION DES ENLÈVEMENTS

Il existe dans Brandon un regroupement d'une vingtaine d'acteurs locaux et régionaux (du milieu communautaire, scolaire, municipal et public), le Comité Défi Enfant, qui a pour mandat d'informer et de soutenir tous les membres de la communauté qui se sentent concernés par la prévention de la violence envers les enfants.

Le Comité Défi Enfant est donc soucieux de soutenir les parents en leur offrant de l'information sur des moyens concrets d'outiller leurs enfants sur la sécurité. L'un des sujets toujours d'actualité, mais qu'il n'est pas facile d'aborder par peur d'effrayer les enfants, est la prévention des enlèvements. Au-delà de « ne parle pas aux étrangers », il y a des stratégies plus efficaces pour protéger nos jeunes des enlèvements.

Voici quelques règles de sécurité en lien avec les déplacements :

- Les enfants devraient toujours demander la permission avant d'aller quelque part : dire à leur parent (ou à un adulte) où ils s'en vont, avec qui et l'heure de leur retour.
- Ils doivent éviter de se déplacer seuls (par exemples, sur le trajet de l'école ou pour aller à leurs activités). Il est préférable d'être avec des amis, de se regrouper.
- En tout temps (seuls ou en groupe), ils doivent refuser de monter dans la voiture de personnes qu'ils connaissent peu ou pas du tout.
- Ils doivent refuser de suivre un inconnu peu importe sa demande : voir ses petits chatons, chercher son chien, offrir des bonbons, un cadeau ou une poupée, etc. Il faut donner plusieurs exemples concrets aux enfants.
- Si un automobiliste s'arrête pour leur demander un renseignement, ils doivent rester assez loin pour ne pas qu'il puisse les toucher.
- Si l'inconnu insiste, ils doivent crier très fort et s'éloigner.
- Dire aux enfants de faire confiance à leurs sentiments (leur petite voix intérieure) dans une situation qui ne leur paraît pas normale et d'en parler à un adulte.
- Leur dire qu'on ne garde jamais un secret qui nous « rend malheureux à l'intérieur », il faut en parler à un adulte de confiance (parent, enseignant, voisin, etc.).
- Selon son âge, il faut s'assurer que les enfants connaissent le plus d'informations personnelles possibles : leur nom, adresse et numéro de téléphone complet, leur âge, leur date de naissance, les noms complets de leurs parents (pas seulement maman et papa) et les numéros où l'on peut les joindre.

Plusieurs ressources existent pour soutenir les parents afin qu'ils donnent le plus d'informations possibles à leurs enfants, sans les effrayer. En voici des exemples :

DVD « Mimi, il faut sauver Duncan » (pour enfants de 5 à 12 ans – disponible gratuitement sur Youtube)

Site d'Enfance Libre Lanaudière : http://www.enfancelibrelanaudiere.ca (voir « prévenir par le jeu »)

Site d'Enfant-retour : www.enfant-retourquebec.ca (brochure *La clé de la sécurité*)

Centre sportif et culturel de Brandon

La municipalité de Saint-Damien est membre de la Régie Intermunicipale du Centre sportif et culturel de Brandon.

Les résidents de Saint-Damien ont donc accès aux services mentionnés ici bas, en présentant une preuve de résidence.

Patin libre pour tous

Jeudi, 17h00 à 18h00

Samedi, 13h00 à 14h00

Hockey libre

Jeunes (14 ans et moins) : Samedi, 10h30à 11h45

Adultes (15 ans et plus) : Samedi, 11h45 à 13h00

Gratuit avec votre preuve de résidence

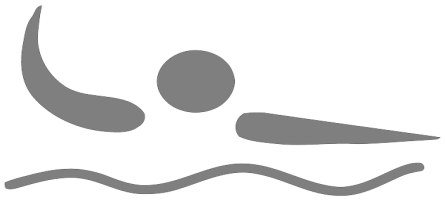

Bains familiaux
Mercredi, 19h00 à 21h00
Vendredi, 19h30 à 21h00
Samedi, 14h30 à 16h30
Dimanche, 14h30 à 16h30

Bain en longueur
Mardi, 12h00 à 13h00/16h00 à 17h00
Jeudi, 12h00 à 13h00 / 16h00 à 17h00 / 19h00 à 20h00
Vendredi, 16h30 à 17h30
Samedi, 13h30 à 14h30
Dimanche, 13h30 à 14h30

Gratuit pour les 18 ans et moins et 65 ans et + (âge d'or), 2$ pour les adultes, avec preuve de résidence

Rendez-vous au **cscb.org**

Pour toutes informations, veuillez communiquer au 450-835-1454 ou vous rendre sur place au 155, rue Saint-Gabriel, Saint-Gabriel-de-Brandon.

Ensemble, partageons nos passions!

LES PERSÉIDES
SAINT-DAMIEN

Membres du conseil d'administration : Francine Paré, présidente, Hélène Bourassa, administratrice, André Béland, trésorier, Denis Douville, secrétaire, Louise Constant, administratrice,

Nous sommes heureux de vous annoncer que la **6ème édition** du FESTIVAL LES PERSÉIDES SAINT-DAMIEN est en préparation.

Lors de la dernière assemblée générale de l'organisme tenue le 31 janvier dernier, un nouveau conseil d'administration a été élu et les cinq membres sont déjà à l'œuvre pour organiser cet évènement majeur pour notre municipalité et notre région.

Les 5 premières éditions furent un grand succès et cela grâce à votre appui et vos encouragements. Votre présence constante à ce festival est directement liée à ce succès et le conseil d'administration est très motivé à se dépasser encore cette année.

Cette année, le festival aura lieu du 11 au 13 août 2016. Il y aura bien sûr de l'observation mais aussi des nouveautés. Le conseil vous remercie du fond du cœur pour les succès passés et compte sur vous pour l'édition 2016.

C'est un rendez-vous !
Francine Paré, présidente
perseidesstdamien@gmail.com
www.lesperseidesstdamien.com

SHEM, UNE SOCIÉTÉ DYNAMIQUE ET PASSIONNÉE !

SOCIÉTÉ D'HORTICULTURE ET D'ÉCOLOGIE DE LA MATAWINIE

Notre emblème floral

Le lupin Russel

Lupinus Polyphyllus Russel

Le printemps s'amène à nos portes pour le plus grand bonheur des amateurs de jardins et de potagers. La SHEM vous invite à faire le plein de bonnes idées et de nouveautés en assistant à des conférences très intéressantes.

RENDEZ-VOUS À NE PAS MANQUER :

Vendredi 15 avril

Albert Mondor, personnalité très connue du monde horticole, nous présentera des idées novatrices pour les arrangements en pot.

Vendredi 20 mai

Lorraine Bourgeois, nous entretiendra sur les fleurs printanières de son jardin.

SAMEDI 28 MAI, 10h à midi

Encan de plantes et d'objets horticoles, au profit de la SHEM, ouvert à toute la population. Conférences et activités auront lieu à la salle paroissiale de l'Église de Saint-Damien, à 19 h.

Pour devenir membre 15$ par personne, 25$ pour un couple,
5$ pour les visiteurs.

shmatawinie,fsheq.org
(450) 835-9457
Bienvenue à tous

collectif art et culture st damien

LES LUNDIS DU COLLECTIF

Le Collectif Art et Culture St-Damien vous invite à ses rencontres mensuelles, tous les 1er lundi du mois, salle du conseil, 9h30 (à l'exception du 5 septembre la rencontre se déroulera à la salle des Loisirs). Artistes ou non, si vous désirez vous impliquer ou simplement échanger des idées et vous informer sur nos actions, vous êtes les bienvenus. On vous attend avec le café !

LE COLLECTIF SE PRÉPARE À LA GRANDE VENTE DE GARAGE DU PRINTEMPS

C'est maintenant une tradition, le Collectif Art et Culture St-Damien organise une grande vente de garage la fin de semaine de la fête de la Reine. Les profits de la vente servent à financer les activités que le Collectif organise pour la communauté (dans le village et à l'école). Si vous avez des objets ou des meubles à donner, il nous fera plaisir de les recevoir. Contactez Ginette et Luc (450) 835-0223. Pour ceux qui ne peuvent se déplacer, Guy pourrait venir chercher vos articles à partir du 1er mai, (450) 835-4011.

Merci de votre générosité.

Venez vous joindre à nous le samedi 21 mai, nous serons dans le village (lieu exact à venir)

LES KOKESHI

Le Collectif Art et Culture St-Damien a offert des ateliers d'arts plastiques sur le thème de l'Asie aux classes de 4/5 et 5/6 de l'école Saint-Cœur de Marie, à l'occasion du Nouvel An chinois. Le Collectif ayant toujours à cœur la dimension écologique, les élèves ont confectionné des poupées Kokeshi à partir de matériaux recyclés (pots de yogourt, tissus) et de quelques accessoires.

Peut-être avez-vous vu ces sympathiques créations originales et colorées dans la vitrine de la bibliothèque ?

À venir à votre Maison de la Famille…

Sortie intergénérationnelle à la Cabane à sucre

Grands-parents, parents et petits enfants sont invités à la sortie cabane à sucre chez Constantin Grégoire à St-Esprit. Mini-Ferme, jeux pour enfants, maquillage, musique et plus encore ! Réservez vos places pour profiter du transport gratuit en autobus !

Dimanche le 3 avril/Départ 8h30/Coût : 12 $ adultes, 7$ enfants 6-12 ans, 5$ 3-5 ans, gratuit 0-2 ans.

Sortie : À la découverte des fermes

Les pères et leurs enfants pourront découvrir deux fermes de la région soit la Chèvrerie Barbe Bouc et la Ferme La Vallée Verte. La visite vous fera découvrir mille et une facettes de la vie sur la ferme en plus de pouvoir toucher aux animaux. Des produits du terroir sont fabriqués dans les deux fermes si vous souhaitez vous en procurer sur place ($). Le dîner sera pris entre les deux visites. Prévoyez votre glacière et votre dîner !

Dimanche 17 avril/10h à 15h/Coût : à déterminer.

Soirée country avec Véronique Gravel et Johnny Dessailliers

Cette année on vous invite à appuyer Cible Famille Brandon en participant à la soirée country animée en chanson par deux artistes de la région. Que vous souhaitiez danser ou tout simplement écouter les mélodies rythmées, le plaisir est assuré !

Samedi 30 avril/dès 19h30/Coût : 20 $

Nous sommes ouverts à **toutes les familles** des 7 municipalités de Brandon : Ville Saint-Gabriel, Saint-Gabriel-de-Brandon, Saint-Didace, Mandeville, Saint-Norbert, Saint-Damien, Saint-Cléophas.

Au plaisir de vous rencontrer

www.ciblefamillebrandon.com
(450) 835-9094
15, rue Monday, Saint-Gabriel!

La Ruche St-Damien

La Ruche tient à remercier tous les gens qui ont participé à la Guignolée du 6 décembre dernier. Grâce à nos nombreux bénévoles et à vos généreux dons, La Ruche a ramassé plus de 7000$ et de nombreuses boites de denrées. Cette année, 59 foyers ont reçu un panier de Noël complété avec vos dons. Nous tenons également à remercier nos commanditaires : Familiprix Champoux, Plante et Gagnon de St-Gabriel, Proxim Comtois, Landry et Ouellet de St-Jean-de-Matha, Les Éleveurs de porc et les Éleveurs de volailles du Québec, Sucre Lantic et bien sûr Marché Métro Émery et fille de St-Damien.

La Ruche a fait peau neuve et les rénovations sont maintenant presque terminées. Venez voir nos nouveaux aménagements, autant dans la boutique que dans la cuisine. Merci à tous les bénévoles qui se sont impliqués dans ce projet qui nous tient à cœur. Les cuisines collectives et les ateliers bénéficient donc de nouveaux équipements pour faciliter leur déroulement. Des places sont disponibles pour les cuisines collectives si vous voulez participer. En mars, un atelier de cuisine à saveur asiatique vous est proposé. Pour informations ou pour vous inscrire, demandez Annie.

Le Café-rencontre de Fernand est maintenant ouvert les mercredis, jeudis et vendredis de 11h30 à 14h00. Venez goûter aux bons petits plats santé de notre chef, servis dans une ambiance chaleureuse au coût de 2$ pour les membres et 3$ pour les non-membres. Réservez la veille au 450-835-9228.

Nous ramassons toujours vos meubles et électros. Appelez-nous pour prendre rendez-vous. Visitez aussi notre site web et notre page Facebook pour les dernières nouvelles et les activités à venir.

www.laruchestdamien.com
laruchestdamien@gmail.com
(450) 835-9228
7221, chemin Beaulieu, Saint-Damien

Nos citoyens à l'honneur

Deux jeunes damiennois démarquent

Le 4 décembre dernier, à l'école Pierre de l'Estage à Berthier, ***Clémence Baril*** et ***Yannick Junior Gravel*** ont eu l'honneur de recevoir la médaille académique du Gouverneur général.

FÉLICITATIONS !

crédit photo : Myriam Charbonneau

crédit photo : Patricia Brunelle

crédit photo : SPPQ

La Société de Promotion de la Photographie du Québec en collaboration avec les magasins Gosselin Photo inc. organisent des Matinées-Rencontre à tous les mois.

A chaque rencontre un club photo est invité à exposer 10 photographies qui seront jugées par les participants à la rencontre mensuelle, soit environ 300 amateurs de photographie.

Le 17 janvier dernier, le Club photo Saint-Damien était invité à présenter ses 10 meilleures photos. La photographe invitée du mois était nul autre que Mme. Sophie Thibault de TVA Nouvelle.

Suite au dévoilement des votes, c'est Monsieur Robert Fortier qui a obtenu le vote populaire. Il s'est mérité un certificat cadeau de 100 $.

L'AVENTURE AVEC UN GRAND A, À SAINT-DAMIEN !

Vivre l'aventure en toute nature, sortir des sentiers battus, repousser ses limites, c'est ce qu'un groupe de Saint-Damien composé de 6 adolescents et deux pères ont eu l'occasion de vivre le 13 décembre dernier.
Jean-François Lévêque des *Jardins de l'Écoumène* désirait vivre une aventure spéciale avec ses deux garçons. Amoureux et passionné de la forêt, son choix s'est arrêté sur une formation de survie en forêt!
Le groupe fut fameux. Les ados ont démontré beaucoup de motivation, d'intérêt, de détermination, de persévérance et d'entraide. Ce fut très stimulant et je suis tellement ravi d'avoir pu transmettre ma passion pour la nature et le plein air à des ados de 14-15 ans, des ados qui n'ont pas peur de se salir les mains, de travailler fort et d'apprendre de nouvelles choses. C'est beau à voir!
Si vous désirez avoir plus de détails sur l'offre de service de l'Association forestière de Lanaudière, je vous invite à consulter notre site web au www.aflanaudiere.org .

Jean-Philippe Goyet
(450) 836.1851 poste 303
jgoyet@aflanaudiere.org

Date de tombée pour la prochaine édition : 9 mai 2016
Associations , comités et organismes, vous avez un bref communiqué à transmettre aux citoyens ?
Déposez vos textes (en format word) avant la date de tombée, par courriel :
bibliotheque@st-damien.com **ou** loisirs@st-damien.com
L'article publié peut différer de l'original pour des raisons de mise en page.

Défi Santé
Municipalités & familles

Inscrivez-vous ! www.defisante.ca.

Date limite : 31 mars 2016

PLUS DE 20 000 $ DE PRIX À GAGNER

OBJECTIF 5

Manger mieux

Cinq portions de fruits et légumes par jour est la consommation jugée nécessaire pour obtenir un impact positif sur la santé, entre autres pour la prévention des maladies cardiaques, des cancers, du diabète et de l'obésité

OBJECTIF 30

Bouger plus

L'objectif 30 du *Défi Santé* consiste à pratiquer au moins **30 minutes** d'activité physique à une intensité modérée ou élevée au minimum 5 jours par semaine.

OBJECTIF équilibre

Prendre soin de soi

Établir un bon équilibre dans sa vie, c'est être mieux outillé pour faire face aux exigences du quotidien, gérer son stress et avoir des relations enrichissantes avec les autres et avec soi-même! Quels que soient son âge et son état de santé physique et mentale, on peut améliorer son **équilibre de vie**!

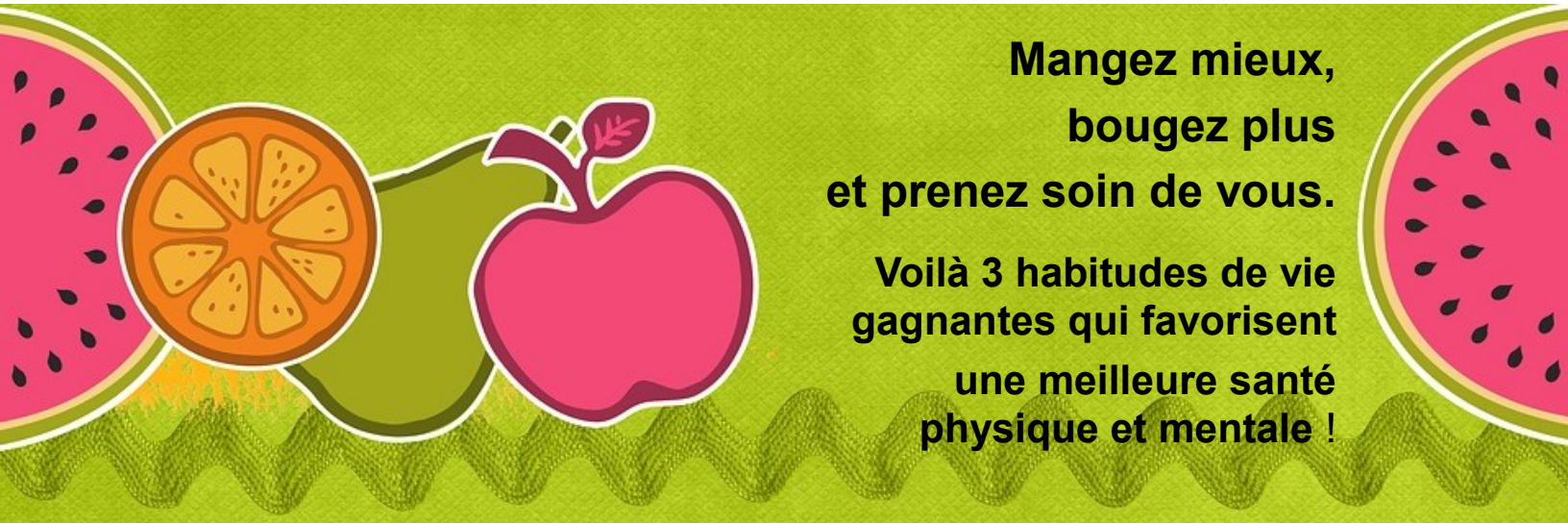

Mangez mieux,
bougez plus
et prenez soin de vous.

Voilà 3 habitudes de vie gagnantes qui favorisent une meilleure santé physique et mentale !